Chauffeuse Host Lounge

Claudio Dondoli - Marco Pocci Pedrali 017331

310,21 € HT

372,25 € TTC

A partir de dont 1,42 € éco-part.

Système d'assises modulaires composé par deux éléments différemment accostable : assise unique et assise unique avec dossier. Coque en polyéthylène et structure en acier inox. Idéal pour usage extérieur. Coloris disponibles: blanc, rouge et noir. Il peut être équipé de crochet de liaison. Exite avec la version rembourrée en mousse injectée polyuréthanique non feu, il conserve la même modularité que le système en polyéthylène. Il est en effet formé par les éléments assise unique et assise unique avec dossier librement accostables. Structure en tube d'acier chromé ø16 mm. Il peut être également équipé de crochet de liaison.

LIVRAISON

Délai de livraison :	7 jours indicative
Délai de fabrication :	3 semaines indicative

CARACTERISTIQUES

© Plaza Mobilier Tous droits réservés

Structure	acier chromé
Dossier	garni
Dossier	coque résine
Assise	garnie
Assise	coque résine
Fonction	outdoor - indoor
Fonction	modulable
Couleur	aux choix personnalisable
Base pieds	luges
Revêtement	tissu
Revêtement	simili cuir
Revêtement	polyéthylène
Dimensions	74 74 38 68 12.0

1/ CHOISIR VOTRE MODÉLE

2/ CHOISIR VOTRE ASSISE/DOSSIER

3/ CHOISIR VOTRE REVÊTEMENT

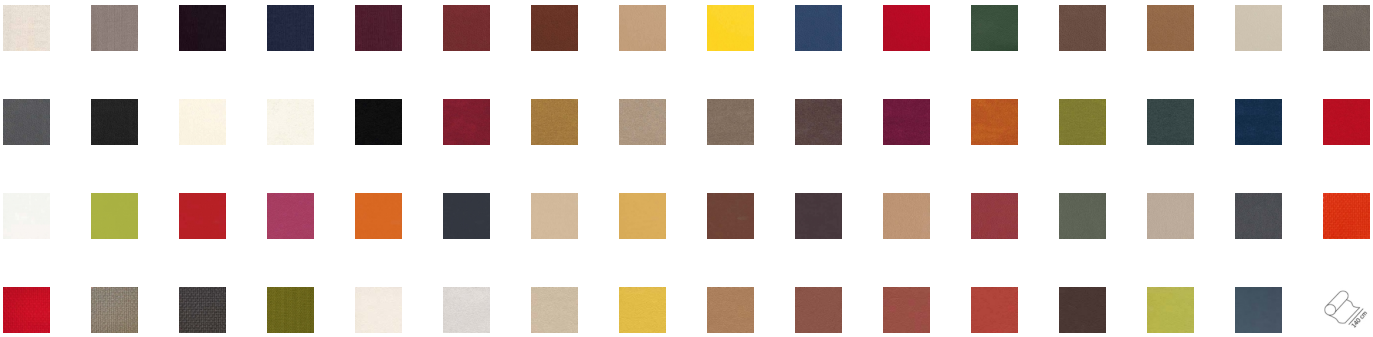

4/ CHOISIR VOTRE STRUCTURE

© Plaza Mobilier Tous droits réservés

5/ CHOISIR VOS OPTIONS CROCHET DE CONNEXION

© Plaza Mobilier Tous droits réservés