Chaise JIL

Enrico Franzolini Pedrali 017358

384,78 € HT

461,74 € TTC

A partir de dont 1,42 € éco-part.

Jil est un programme de sièges (chaise, fauteuil, fauteuil lounge, tabouret et canapé) garnies avec structure en chêne blanchi, coloris tabac ou chêne teinté gris clair. La gamme vaste de tissus de revêtement, de cuirs et similicuirs donne beaucoup de possibilités en terme de personnalisation. Pedrali Lab et le designer ont dédié une très grande attention à l'ergonomie de l'assise pour offrir le maximum du confort soit en position droite qu'en position relax.

LIVRAISON

Délai de livraison :	7 jours indicative
Délai de fabrication :	3 semaines indicative

CARACTERISTIQUES

Structure	chêne massif
Structure	bois

© Plaza Mobilier Tous droits réservés

Dossier	garni
Assise	garnie
Couleur	teinte bois
Couleur	aux choix personnalisable
Dimensions	51 53 47 84 8.0
Spécificités :	

1/ CHOISIR VOTRE REVÊTEMENT

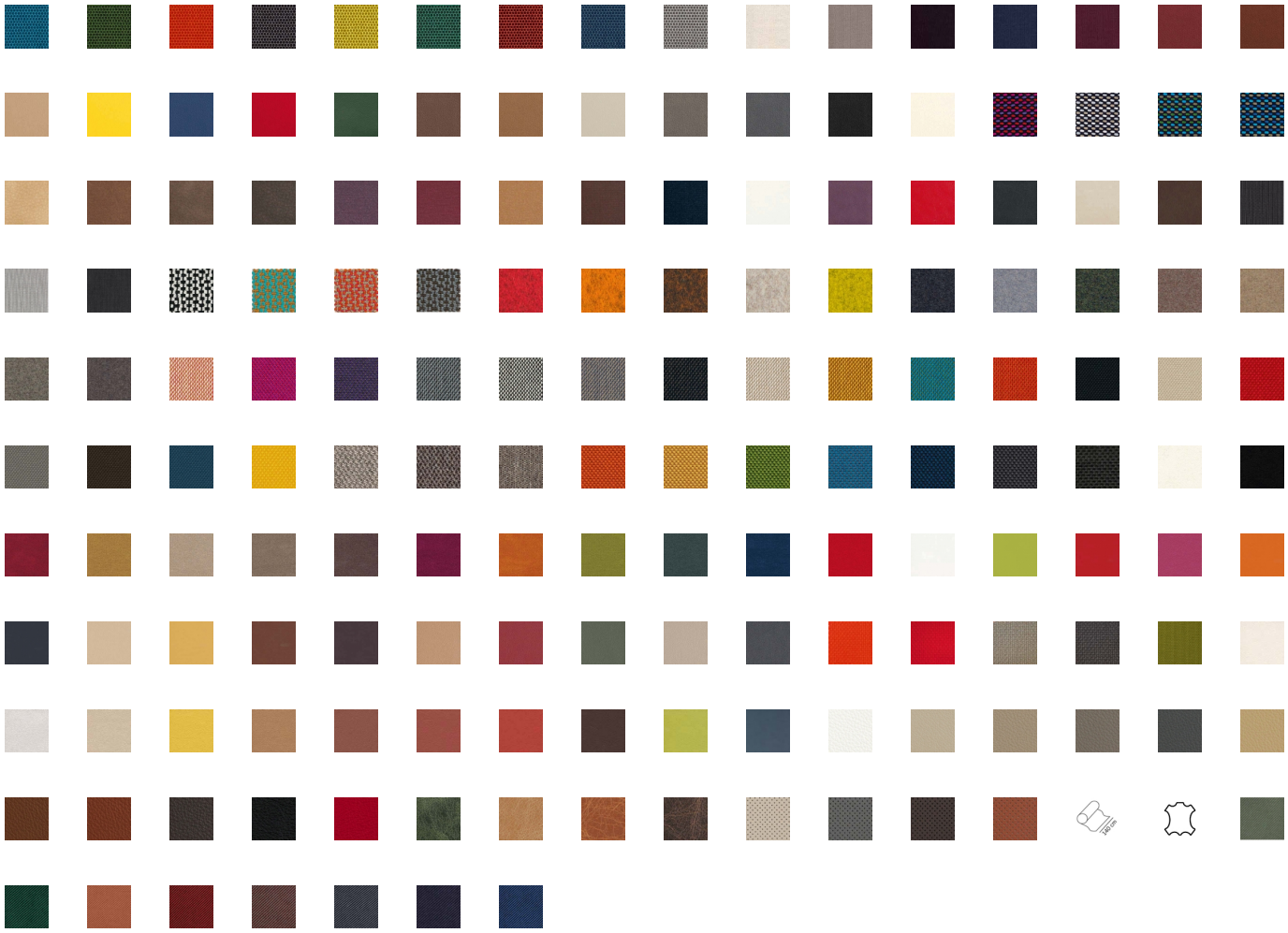

2/ CHOISIR VOTRE STRUCTURE

© Plaza Mobilier Tous droits réservés