









Chaise Kuadra 1321/A

Pedrali 043521

255,42 € HT

306,50 € TTC

A partir de dont 1,42 € éco-part.

Une coque simple devenue emblématique et un dossier innovant au profil lombaire incurvé rendent la collection Kuadra confortable et polyvalente. Chaise avec coque en contreplaqué de chêne et structure en tube d'acier carré de 20x20 mm. Modèle avec coussin garni. Empilable par 5

LIVRAISON

Délai de livraison :	7 jours indicative
Délai de fabrication :	3 semaines indicative

CARACTERISTIQUES

Structure	acier satiné
Structure	acier chromé
Structure	acier laqué

© Plaza Mobilier Tous droits réservés

Dossier	bois multiplis
Assise	garnie rembourrée
Assise	bois multiplis
Fonction	empilable x 5
Couleur	aux choix personnalisable
Couleur	teinte bois
Revêtement	cuir
Revêtement	tissu
Revêtement	simili cuir
Revêtement	velour
Dimensions	48 54 46 85 5.2

1/ CHOISIR VOTRE REVÊTEMENT

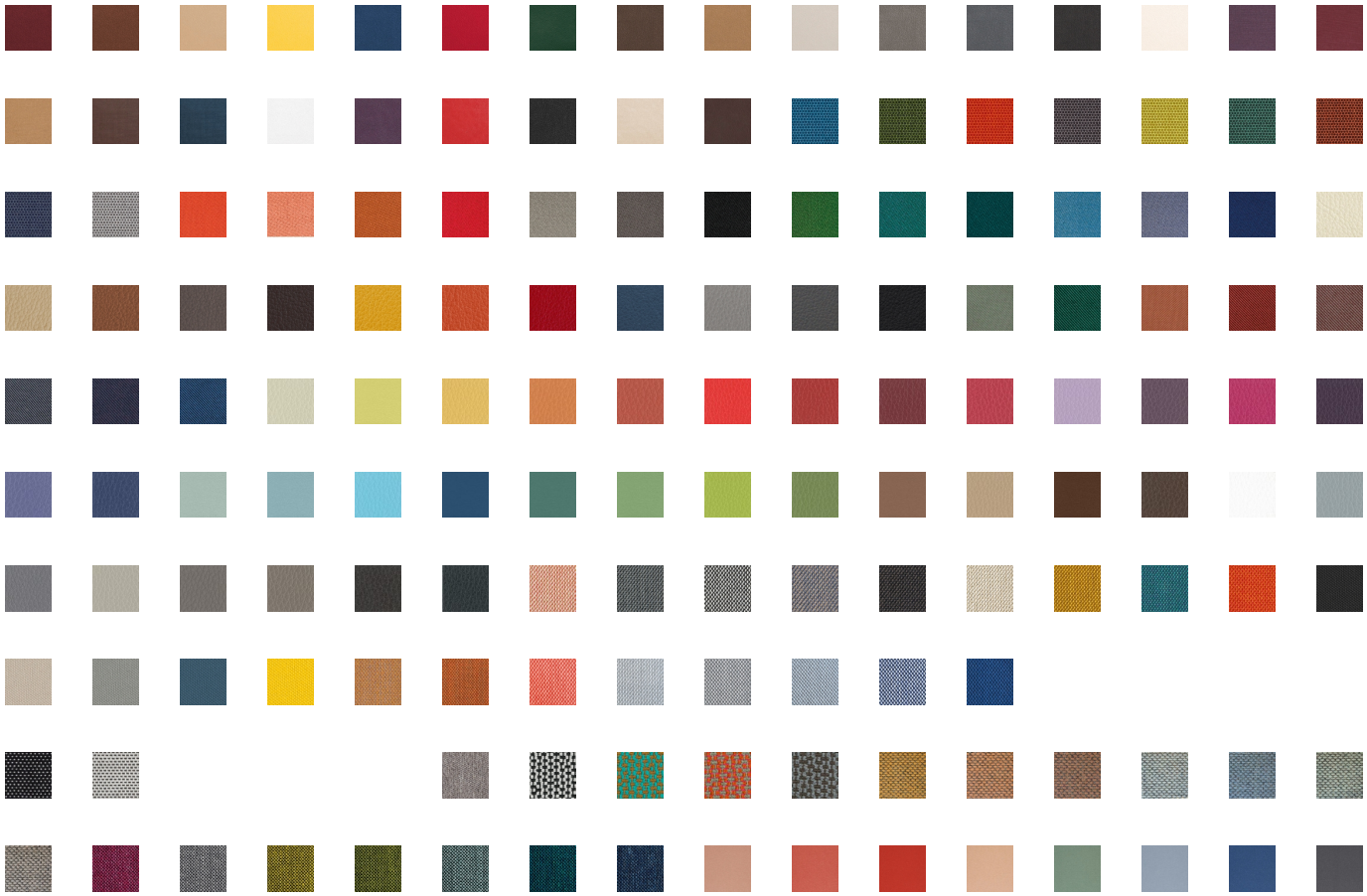

© Plaza Mobilier Tous droits réservés

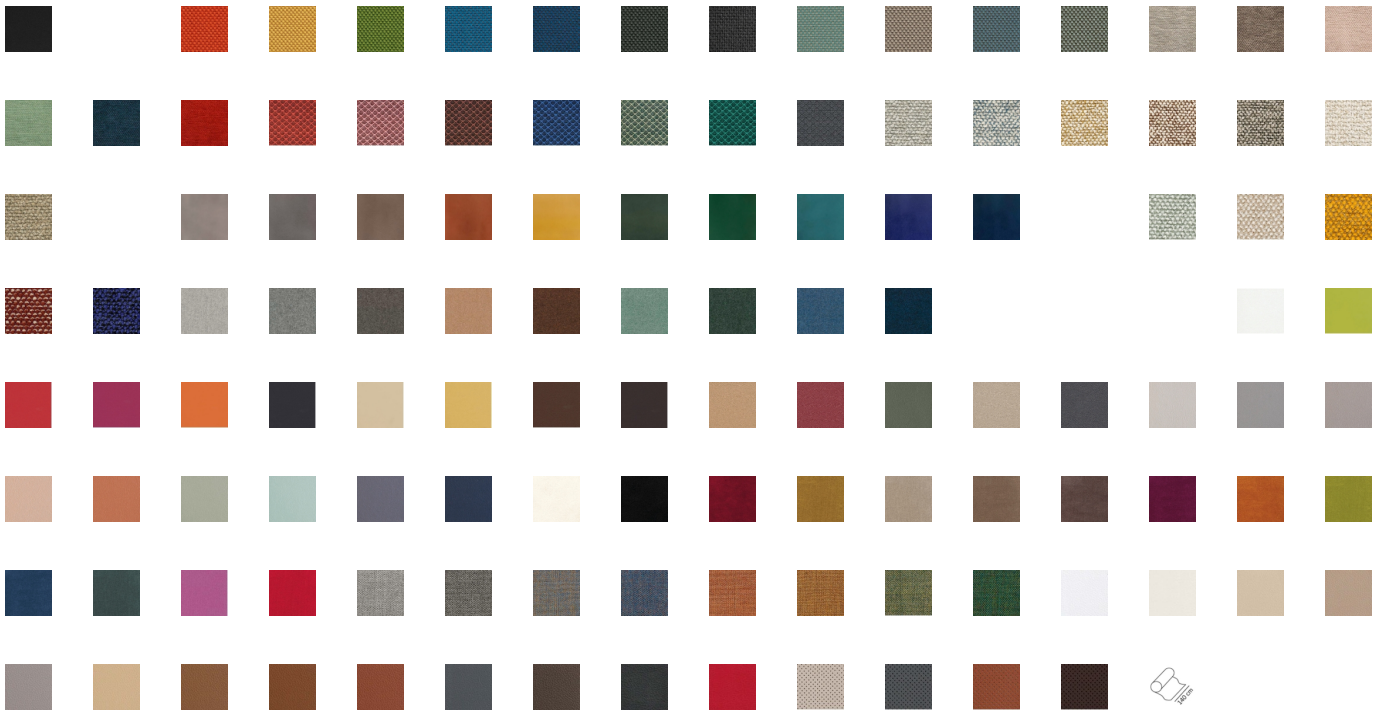

2/ CHOISIR VOTRE STRUCTURE

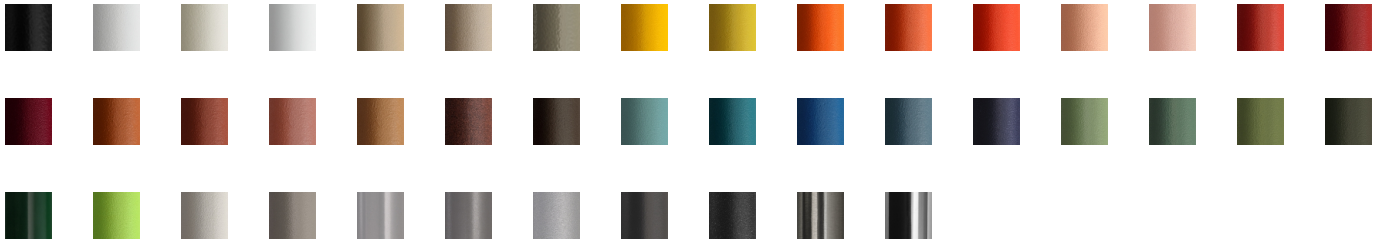

3/ CHOISIR VOS OPTIONS CROCHET DE CONNEXION



4/ CHOISIR VOS OPTIONS KUADRA



© Plaza Mobilier Tous droits réservés

5/ CHOISIR VOS OPTIONS TEINTE CHENE KUADRA


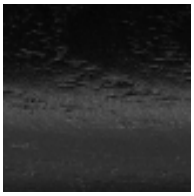



© Plaza Mobilier Tous droits réservés