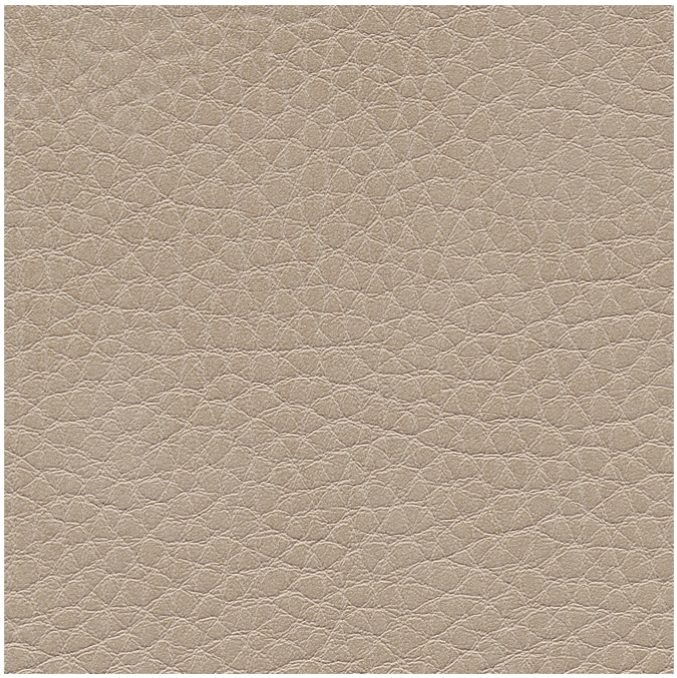

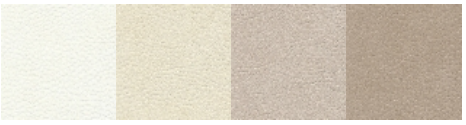

Simili cuir Parotega

Skai 011009

49,00 € HT

58,80 € TTC

A partir de

Matériau skai ® de haute qualité avec un grain cuir classique. En raison de son aspect et de sa sensation naturels, le matériau se distingue à peine du cuir véritable. Le matériau est particulièrement adapté pour les zones publics , pour les bâtiments publics et les installations. Skai ® finement grainé aux coloris neutres ou plus vifs, conçu pour les domaines fortement sollicités. Idéal pour recouvrement de mobilier, coussin, canapé, tenture murale, accessoire, etc Composition: 83% PVC - 17% Coton Tarif découpe au mètre linéaire - Rouleau de Largeur 140 cm

LIVRAISON

Délai de livraison :	7 jours indicative
Délai de fabrication :	jours indicative

CARACTERISTIQUES

© Plaza Mobilier Tous droits réservés

Normes Non feu	M1
Normes Non feu	M2
Compositions	vinyle Pvc sur support
Compositions	coton
Resistances Martindale	75000
Poids g/m2	700
Propriétés	anti-abrasion
Propriétés	impermeable
Propriétés	anti-uv
Propriétés	anti-tache
Aspect	grain cuir
Aspect	grain marqué

Spécificités :

1/ CHOISIR VOTRE REVÊTEMENT

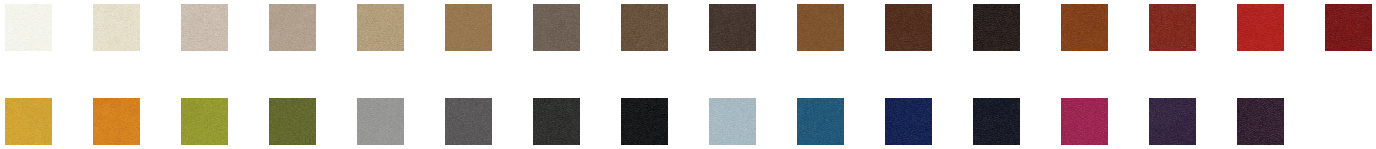

© Plaza Mobilier Tous droits réservés